Cinéma du Jorat
1084 Carrouge (VD)

2026

Age légal (suggéré)



Mercredi 2 décembre à 20h00 — **8 (12) ans**
Samedi 5 décembre à 17h00

CAMEMBERT

de Matthieu Rumani et Nicolas Slomka, avec Kristin Scott Thomas, Alex Lutz et Panayotis Pascot (comédie) ***(1h30)**



Vendredi 4 décembre à 20h30 — **12 (14) ans**
Samedi 5 décembre à 20h30

DEMAIN, JE TOMBE AMOUREUX

de Martin Provost , avec Fabrice Luchini, Emmanuelle Devos et Carole Bouquet (comédie) ***(1h50)**

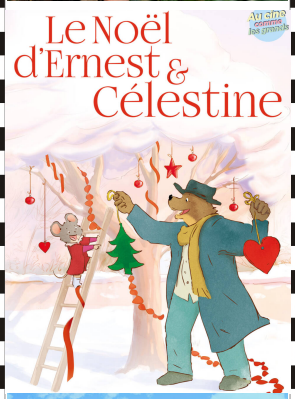

Projection spéciale ⚠ — **0 (6) ans**
Samedi 19 décembre à 10h00

LE NOËL D'ERNEST ET CELESTINE

De Aurélie Raphaël (animation)
Vise un public de tous-petits (3 à 6 ans) avec leurs parents ***(1h)**
A l'entracte, petit chocolat ou glace offerts



Vendredi 18 décembre à 18h00 — **6 (8) ans**
Samedi 19 décembre à 17h00

ASTERIX - LE ROYAUME DE NUBIE

de Alexandre Heboyan (animation) ***(1h30)**

A l'entracte, distribution de potion magique

Vos dessins en lien avec les aventures d'Astérix seront les bienvenus pour une mini exposition dans la salle !



Vendredi 18 décembre à 20h30
Samedi 19 décembre à 20h30

CHANGER L'EAU DES FLEURS

de Jean-Pierre Jeunet, avec Leïla Bekhti, Matthias Schoenaerts et Melvil Poupaud (drame) ***(2h10)**

Pour tout savoir sur les films du Cinéma du Jorat Découvrez notre site internet www.cinema-du-jorat.ch





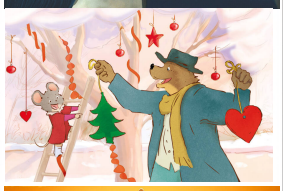





Prochaines séances:
Vendredi 8 janvier et samedi 9 janvier 2027

Notez déjà dans vos agendas :
mercredi 13 janvier 2027 FESTIV-ALP DU JORAT
Apéro, raclette et films

** durée du film sans entracte, ni publicités*

Prix des places: Fr. 12.— ***021/903 19 18***